



S.R.L. - 06080 S. SISTO - (PG) -
STR. LA TORRETTA - TEL. 075/787033

DISPOSITIVO DI TRAINO TIPO PEU0402

PER AUTOVEICOLI PEUGEOT 581 (305 BERLINA)
PER MASSE RIMORCHIABILI DELLE SINGOLE VERSIONI
vedere pagine seguenti

1984

MINISTERO DEI TRASPORTI-CENTRO PROVE AUTOVEICOLI DI VERONA APPROVAZIONE AI SENSI DELLA CIRC. MIN. N. 20/1976 DEL 21/6/1976

FAC-SIMILE TARGHETTA DI IDENTIFICAZIONE IN SCALA 1:1

VERBALE N. **9931** DEL **26 LUG. 1984**

CENTRO PROVE AUTOVEICOLI DI VERONA

LA STRUTTURA DI TRAINO DI CUI AL PRESENTE DISPONO È RICONOSCIUTA CON FORME ALLE NORME VIGENTI IN MATERIA



FAC SIMILE TARGHETTA DI IDENTIFICAZIONE

IMBERCO S.p.A.

STRUTTURA DI TRAINO TIPO	PEU0402
PER AUTOVEICOLO TIPO	
PEUGEOT 581	
CARICO STATICO SULLA SFERA kg	
APPR. C.S.A.P.A.D.-RM VERBALE N°	9931/V
Str. TORRETTA tel. 075-787033 06080 S. SISTO (PG)	



L'INGEGNERE

R. Romanelli

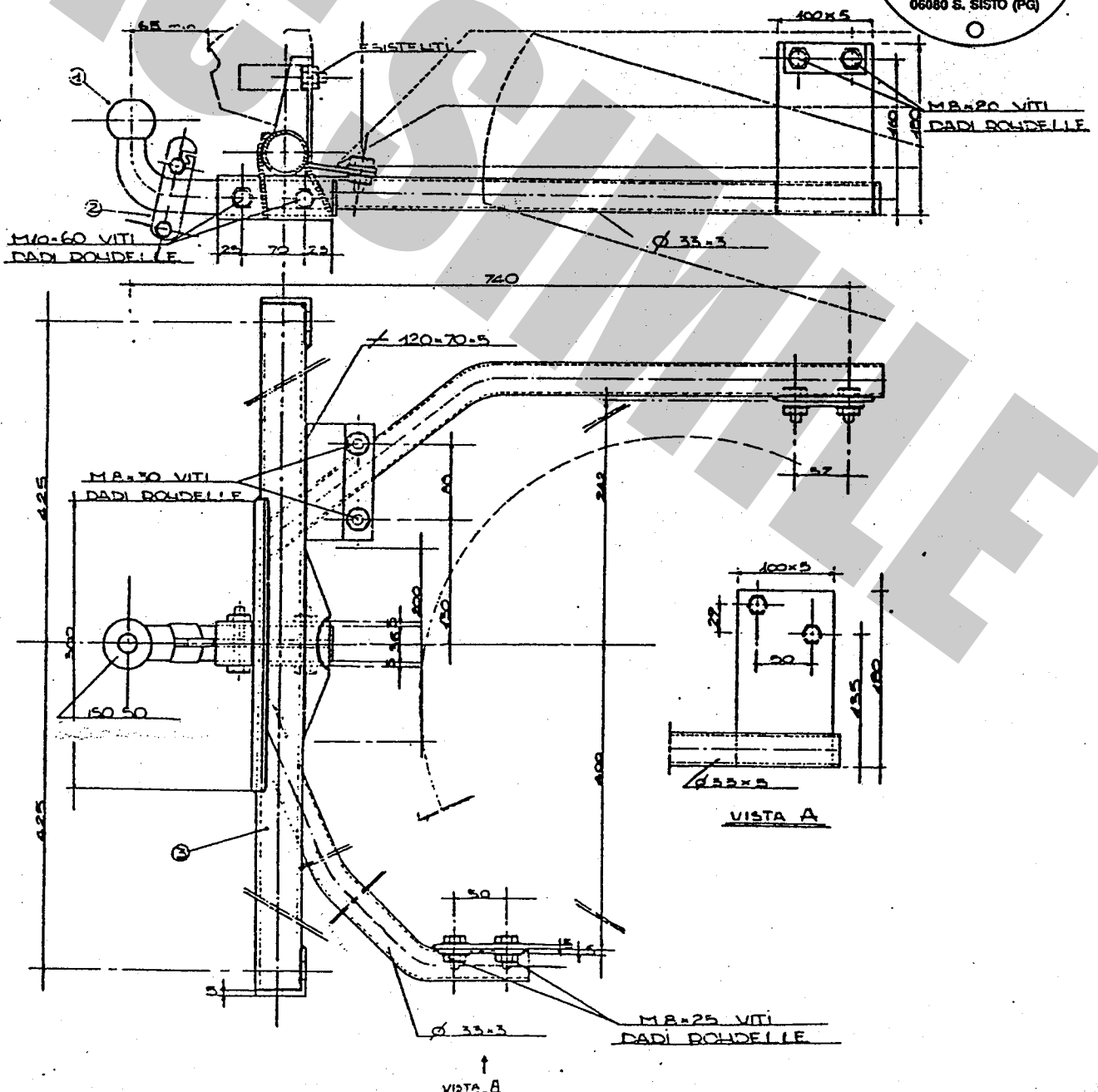

COO.: 29007

TIMBRO A SECCO

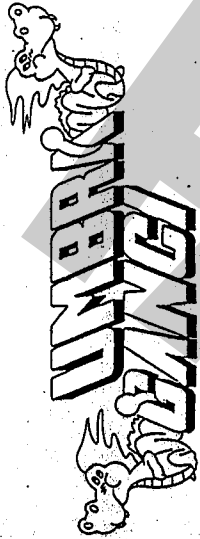

UMBRA GANCI S.r.l. Str. Torretta 06080 S.SISTO (PG) Tel. 075/787033

CERTIFICATO DI ORIGINE DI UN DISPOSITIVO DI TRAINO

"UMBRA GANCI"

Si certifica che il dispositivo di traino, illustrato sul retro, è identificabile con apposita targhetta posta vicino al gancio a sfera, riportante il marchio di fabbrica, il N° di approvazione M.C.I.C. ed il modello della vettura, è stato costruito dalla Società "UMBRA GANCI" che si assume la responsabilità delle saldature e delle lavorazioni fattevi. Tale dispositivo è conforme alle Circolari Ministeriali N° 2195/2203-6 del 5/7/1967 e successive, nonché alle tabelle CUNA NC 438-09 del 23/9/68; NC 138610 dell'10 ottobre 1968 - NC 165-30 e successive.

Per i dispositivi approvati dopo il 31.10.1978 gli stessi rispondono alla circolare 20 del 21/06/76 e successive e tabelle CUNA NC 138-30-40, NC 438-40 e successive.

"Il presente certificato, che viene ritirato in SEDE DI COLLAUDO, ha validità unicamente se convalidato con marchio UMBRA GANCI stampigliato a secco".

DICHIARAZIONE DI RESPONSABILITA' PER IL MONTAGGIO:
Si dichiara che il presente dispositivo di traino tipo è stato montato a regola d'arte, rispettando le prescrizioni fornite dalla casa costruttrice, sull'autoveicolo mod. targa

IN FEDE

(Timbro e firma)

	DISPOSITIVO DI TRAINO TIPO PEU0402 PER PEUGEOT 581 (305 BERLINA)	1984
--	---	------

TABELLA DELLE MASSE RIMORCHIABILI

OM	DATA	MODELLI E VERSIONI	MASSA PUL. KG.	LARG. PUL. M.
17545	13/12/77	581 A01	800	2,35
17545B	13/12/77	581 A01	800	2,35
17546	13/12/77	581 A11	800	2,35
17546B	13/12/77	581 A11	800	2,35
17546				
est18499	22/8/78	581 A30	700	2,35
est18499B	22/8/78	581 A30	700	2,35
17546				
est19724	4/9/79	581 A12	1000	2,35
est19724B	4/9/79	581 A12	1000	2,35
17545				
est18487 e B	22/8/78	581 A01	1000	2,35
17546				
est18488 e B	22/8/78	581 A11	1000	2,35
17546				
est20342 e B-C-D	23/9/80	581 A21	950	2,35
17545				
est21018 e B	10/8/82	581 M01	1000	2,35
est21019 e B	10/8/82	581 M11	950	2,35
17545				
est21021 e B-C-D	11/8/82	581 M40	1000	2,35
17545				
est21022 e B-C-D	11/8/82	581 M48	1000	2,35
17546				
est21295 e B-C-D	23/3/83	581 M56	1000	2,35
1° AGGIORNAMENTO N° 1272 DEL 11/2/85				
17546				
est21019 e B	10/08/82	581 M11	950	2,35
est21021B C D	10/08/82	581 M40	1000	2,35
est21022B C D	10/08/82	581 M48	1000	2,35
est21421 n D	31/01/84	581 M11B	950	2,35

	DISPOSITIVO DI TRAINO TIPO PEU0402 PER AUTOVEICOLI PEUGEOT 581 (305 BERLINA)	1984 Aggiornamento XI 1985
--	---	----------------------------------

TABELLA DELLE MASSE RIMORCHIABILI

ESTENSIONE VERBALE N. 99311/DEL 8 MAR 1984				
OM	DATA	MODELLI E VERSIONI	MASSA PUL. KG.	LARG. PUL. M.
17546				
est21862 e B C D E G H K	04/07/85	581 M27	1000	2,35
est21698 e B C D E G H K	11/07/84	581 M56B	1000	2,35
17546				
est21863 e B	04/07/85	581 M27	1000	2,35
17546				
est21019 C D	10/08/82	581 M11	950	2,35
17546				
est21295 E F G H	23/03/83	581 M56	1000	2,35
17546				
est21490 C D	31/01/84	581 M11B	950	2,35
17546				
est21021 E F G H	11/08/82	581 M40	1000	2,35
est21022 E F G H	11/08/82	581 M48	1000	2,35
17546				
est21700 e B C D E G H K	04/07/85	581 M54	1000	2,35
17546				
est21688 B C D E G H K	11/07/84	581 M68	1000	2,35
est21702 B C D E G H K	11/07/84	581 M76	1000	2,35
17545				
est21018 C D	11/08/82	581 M01	1000	2,35

