



DISPOSITIVO DI TRAINO TIPO **23019**
 PER AUTOVEICOLI **MERCEDES MB 100** PASSO 2675 FURGONE
 PER LE SINGOLE VERSIONI E RELATIVI PESI E LARGHEZZE RIMORCHIABILI VEDERE LA TABELLA ALLEGATA

ANNO 1991

marchio di convalida

MINISTERO DEI TRASPORTI C. S. R. P. A. D. DI ROMA
 APPROVAZIONE AI SENSI DELLA CIRC. MIN. 20/76 DEL 21-08-76

CARATTERI E GRANDEZZE AL VERO

VERBALE N° **381/91/RM** DEL **27-06-1991**

ESTREMI D'IDENTIFICAZIONE RIPORTATI SU APPOSITA TARGHETTA

ANNULLA E SOSTITUISCE IL PRECEDENTE PROSPETTO PER RETTIFICHE QUOTE

FAC SIMILE TARGHETTA DI IDENTIFICAZIONE

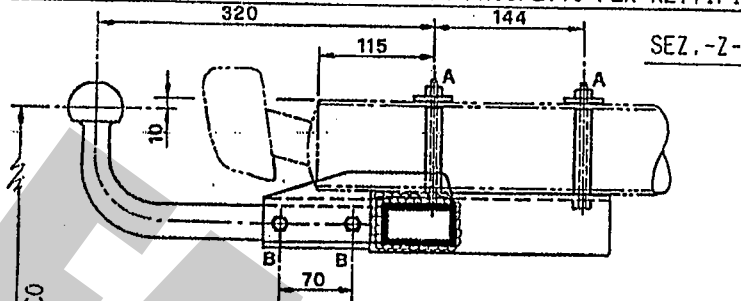

- (A) NR. 4 /VITI M12x120-DADO-CONTACT-DISTANZIALI Ø17x85
- (B) NR. 4 /VITI M10x20-CONTACT

PROVVEDIMENTO DI VOLTURA N. 552 DEL 27-1-95 A FAVORE DI UMBRA RIMORCHI s.r.l.

STRUTTURA DI TRAINO TIPO	23019
PER AUTOVEICOLO TIPO	MERCEDES MB100 P.2675 FURG.
CARICO STATICO SULLA SFERA kg	
APPR. C.S.R.P.A.D.-RM VERBALE N°	381/91 RM

06080 S. SISTO (PG)

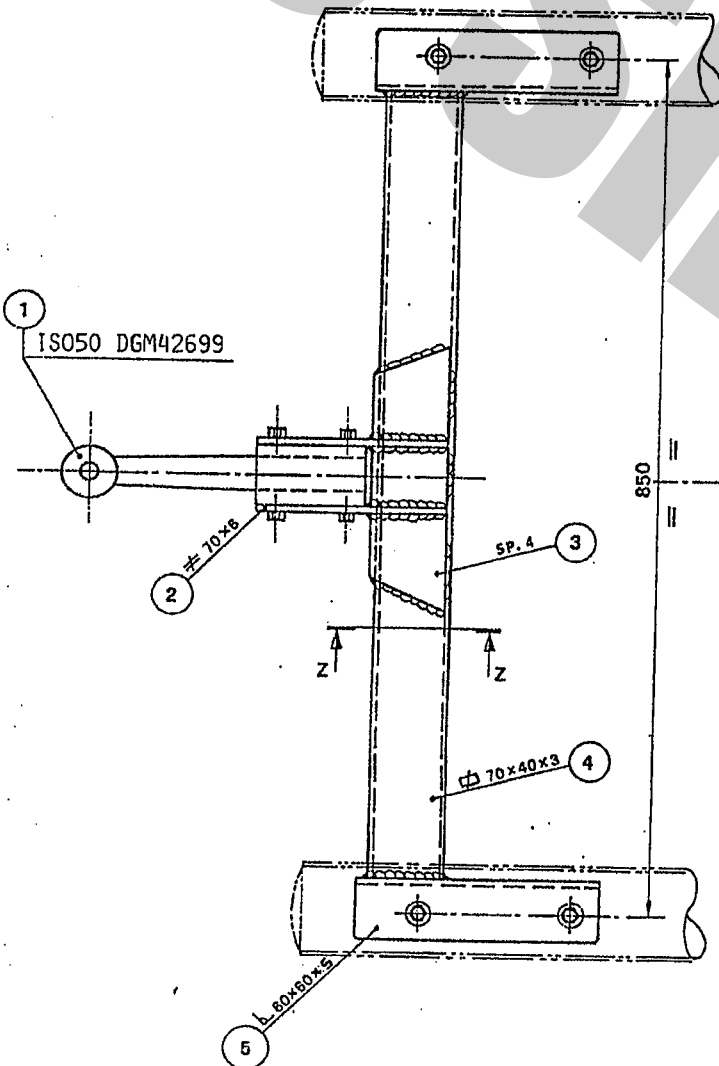
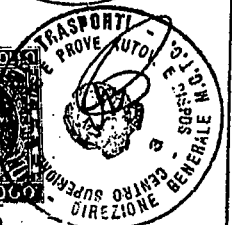

DISPOSITIVO DI TRAINO AD ESTRAZIONE RAPIDA DELLA SFERA

- a) SPOSTARE LA MOLLA (A) IN GIU' PER SCORRERE VERSO IL DASSO
- b) RUOTARE LA LEVA (B) PER RUOTARE LA SFERA DAL SUPPORTO
- c) RUOTARE DI 180° E STILARE LA SFERA DAL SUPPORTO

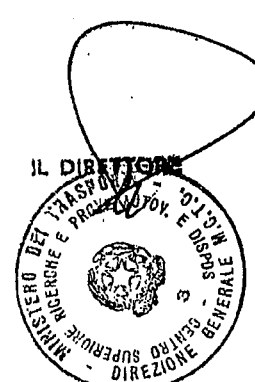
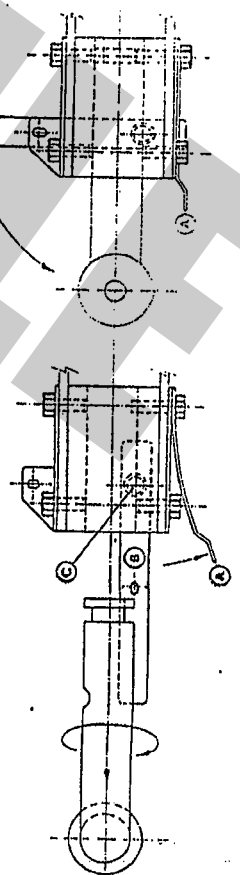

IL PRESENTE DOCUMENTO HA VALIDITÀ UNICAMENTE SE CONVALIDATO CON MARCHIO -UMBRA GANCI - STAMPATO A SECCO

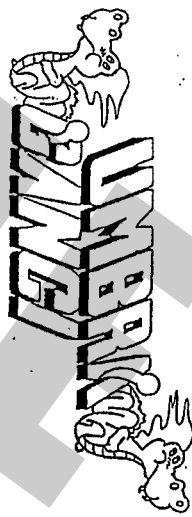

COD. : 23019

TIMBRO A SECCO

UMBRA GANCI S.r.l. Str. Torretta 06080 S.SISTO (PG) Tel. 075/787033

CERTIFICATO DI ORIGINE DI UN DISPOSITIVO DI TRAINO

"UMBRA GANCI"

Si certifica che il dispositivo di traino, illustrato sul retro, è identificabile con apposita targhetta posta vicino al gancio a sfera, riportante il marchio di fabbrica, il N° di approvazione M.C.I.C. ed il modello della vettura, è stato costruito dalla Società "UMBRA GANCI" che si assume la responsabilità delle saldature e delle lavorazioni fattevi. Tale dispositivo è conforme alle Circolari Ministeriali N° 2195/2203-6 del 5/7/1967 e successive, nonché alle etichette UMBRA NC 438-49 del 23/9/68; NC 138610 dell'11 Ottobre 1968 - NC 155-30 e successive.

Per i dispositivi approvati dopo il 31.10.1978 gli stessi rispondono alla circolare 20 del 21/06/76 e successive e etichette UMBRA NC 138-30-40, NC 438-40 e successive.

"Il presente certificato, che viene ritirato in sede di collaudo, ha validità unicamente se convalidato con marchio UMBRA GANCI stampigliato a secco".

DISPOSITIVO DI TRAINO TIPO 23019		DISPOSITIVO DI TRAINO TIPO 23019	
PER AUTOVEICOLI MERCEDES MB 100		PER AUTOVEICOLI MERCEDES MB 100	
PASSO 2675 FURG.		PASSO 2675 FURG.	
RIMORCHIABILI VERSE LA TABELLA ALLEGATA		RIMORCHIABILI VERSE LA TABELLA ALLEGATA	
PER LE SINGOLE VERSIONI E RELATIVI PESI E CARICHI		PER LE SINGOLE VERSIONI E RELATIVI PESI E CARICHI	
MINISTERO DEI TRASPORTI C. S. R. P. A. D. DI ROMA		MINISTERO DEI TRASPORTI C. S. R. P. A. D. DI ROMA	
APPROVAZIONE AI SENSI DELLA CIRC. MIN. 2078 DEL 21-06-76		APPROVAZIONE AI SENSI DELLA CIRC. MIN. 2078 DEL 21-06-76	
TAROMETRI SU APPOSITA		TAROMETRI SU APPOSITA	
VERBALE N° 381/91 RM DEL 27 GIU. 1991		VERBALE N° 381/91 RM DEL 27 GIU. 1991	
TABELLA MASSE RIMORCHIABILI		TABELLA MASSE RIMORCHIABILI	
OM	VERSIONI E MODELLI	OM	VERSIONI E MODELLI
52464	EST 06-B-C-D-E-F 07-B-C-D-E-F 10-B-C-D 11-B-C-D	52464	EST 06-B-C-D-E-F 07-B-C-D-E-F 10-B-C-D 11-B-C-D
	MB100 DF-26 DF-26/1 DK-26/1		MB100 DF-26 DF-26/1 DK-26/1
	1200		1200
	2.50		2.50
	75		75
1° AGGIORNAMENTO PER INTRODUZIONE NUOVE VERSIONI		1° AGGIORNAMENTO PER INTRODUZIONE NUOVE VERSIONI	
TABELLA MASSE RIMORCHIABILI		TABELLA MASSE RIMORCHIABILI	
OM	VERSIONI E MODELLI	OM	VERSIONI E MODELLI
52464	EST 20-B-C-D-E-F 21-B-C-D-E-F 24-B-C-D 25-B-C-D	52464	EST 20-B-C-D-E-F 21-B-C-D-E-F 24-B-C-D 25-B-C-D
	MB100 DF-26/1/B DK-26/B		MB100 DF-26/1/B DK-26/B
	1200		1200
	2.50		2.50
	75		75
2° AGGIORNAMENTO PER INTRODUZIONE NUOVE VERSIONI		2° AGGIORNAMENTO PER INTRODUZIONE NUOVE VERSIONI	
TABELLA MASSE RIMORCHIABILI		TABELLA MASSE RIMORCHIABILI	
OM	VERSIONI E MODELLI	OM	VERSIONI E MODELLI
53289	EST 04-B-C-D-F-G-H L-M-N-P-R-S-T U-V-W-X-Y-Z-AA	53289	EST 04-B-C-D-F-G-H L-M-N-P-R-S-T U-V-W-X-Y-Z-AA
	MB100 DF-26/28/1 DK-26/27/1 DKA-26/27/1		MB100 DF-26/28/1 DK-26/27/1 DKA-26/27/1
	1700		1700
	2.50		2.50
	75		75

DICHIARAZIONE DI RESPONSABILITA' PER IL MONTAGGIO:
Si dichiara che il presente dispositivo di traino
tipo
è stato montato a regola d'arte, rispettando le
prescrizioni fornite dalla casa costruttrice, sulla
l'autoveicolo mod.
targa

IN FEDE

(Timbro e firma)