



S.N.L. - 06080 S. SISTO - (PG) -
STR. LA TORRETTA - TEL. 075/787033

DISPOSITIVO DI TRAINO TIPO **23011**
PER AUTOVEICOLI **MERCEDES 407-409**
RIMORCHIABILI VEDERE LA TABELLA ALLEGATA **FURG.**

ANNO 1988

CARATTERI E GRANDEZZE
AL VERO

MINISTERO DEI TRASPORTI C. S. R. P. A. D. DI ROMA
APPROVAZIONE AI SENSI DELLA CIRC. MIN. 20/76 DEL 21-06-76

ESTREMI D'IDENTIFICAZIONE
RIPORTATI SU APPOSITA
TARGHETTA

VERBALE N° **042/88** DEL 26 GEN. 1988

LE QUOTE () SONO INDICATIVE

FAC SIMILE TARGHETTA DI IDENTIFICAZIONE

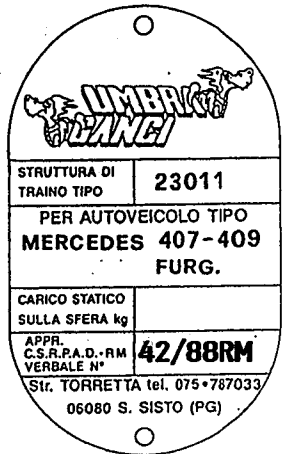
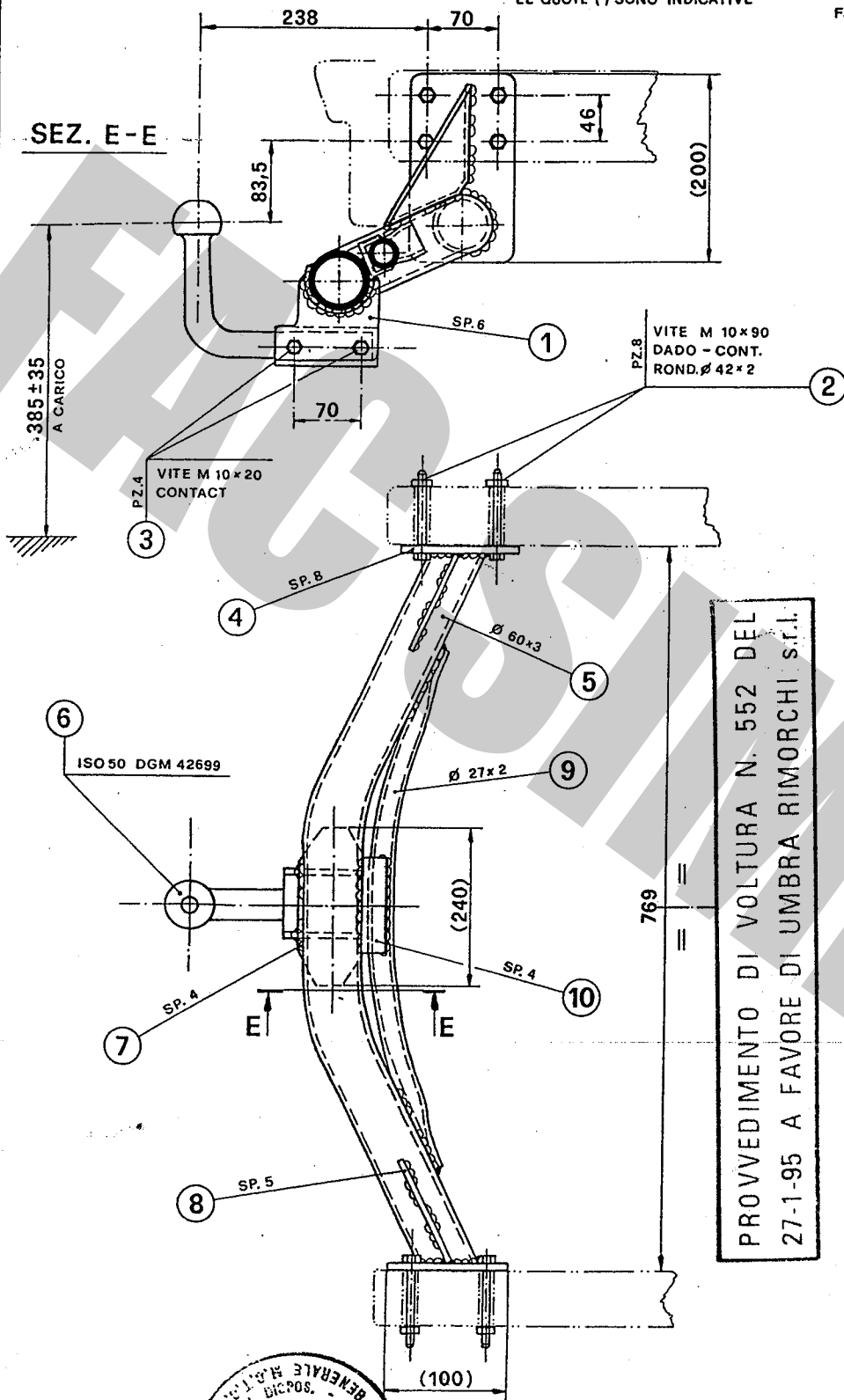

PROVVEDIMENTO DI VOLTURA N. 552 DEL
27-1-95 A FAVORE DI UMBRA RIMORCHI s.r.l.

DISPOSITIVO DI TRAINO CON GANCIO A SFERA DI TIPO SMONTABILE MANUALMENTE

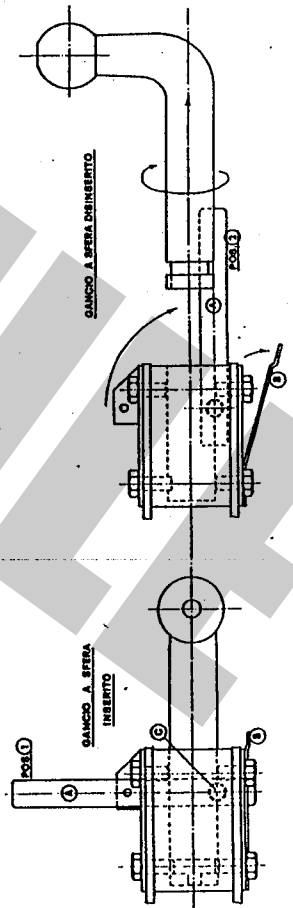

1) SPOSTARE LA MOZZA 1
2) RUOTARE LA LEVA 2 DA POS. 1 A POS. 2
3) FAR SCORRERE VERSO IL BASSO LA SFERA COME 3

IL PRESENTE DOCUMENTO HA VALIDITÀ UNICAMENTE SE CONVALIDATO CON MARCHIO UMBRA GANCI STAMPATO A SECCO

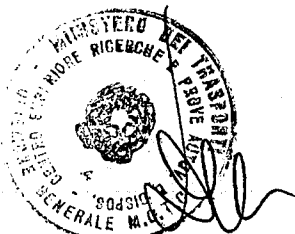
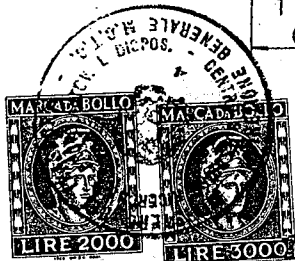

**DISPOSITIVO DI TRAINO TIPO 23011
PER AUTOVEICOLI MERCEDES BENZ 407 - 409 FURG.**

PER LE SINGOLE VERSIONI E RELATIVI PESI E LARGHEZZE RIMORCHIABILI VEDERE LA TABELLA ALLEGATA

MINISTERO DEI TRASPORTI C. S. R. P. A. D. DI ROMA
APPROVAZIONE AI SENSI DELLA CIRC. MIN. 20/76 DEL 21-06-76

VERBALE N° 042 / 88 DEL 26 GEN. 1988

ANNO 1988

CARATTERI E GRANDEZZE AL VERO

ESTREMI D'IDENTIFICAZIONE RIPORTATI SU APPOSITA TARGHETTA

TABELLA MASSE RIMORCHIABILI

OM	VERSIONI E MODELLI	MASSA RIMORCHIA- BILE KG	LARGHEZZA RIMORCHIALE -MT	CARICO STATICO SU SFERA KG
0L 83224	Est. 83228 e 83228B-C-D F-G-H-I-L-M-N-O RM	1000	2.50	
	Est. 83229 e 83229B-C-D F-G-H-I-L-M-N-O RM	1000	2.50	
0L 83224	Est. 83230 e 83230B-C-D F-G-H-I-L-M-N-O RM	1000	2.50	
	Est. 83231 e 83231B-C-D F-G-H-I-L-M-N-O RM	1000	2.50	
0L 83232	Est. 83240 e 83240B-C-D F-G-H-I-L-M-N-O RM	2000	2.50	
	Est. 83241 e 83241B-C-D F-G-H-I-L-M-N-O RM	2000	2.50	
	Est. 83242 e 83242B-C-D F-G RM	2000	2.50	
	Est. 83243 e 83243B-C-D F-G RM	2000	2.50	
0L 83309	Est. 83317 e 83317B-C-D F-G-H-I-L-M-N-O RM	2000	2.50	
80439	Est. 04 e 04B-C-D-E-F- G-H-L-M-N-P- Est. 05 e 05B-C-D-E-F- G-H-L-M-N-P- Est. 06 e 06B-C-D-E-F- Est. 07 e 07B-C-D-E-F-	2000	2.50	100

Prot. 352 del 25/1/88
operazione 26.12.76/30
agli autoveicoli sopra indicati
può essere applicata la struttura
di traino approvata con verbale
n. 042/88 del 26 GEN. 1988
C. S. R. P. A. D. di ROMA

Imposta di bollo
assoluta mediante
versamenti in
postale ai sensi
dell'art. 2 della
legge 24/9/87
n. 391

**DISPOSITIVO DI TRAINO TIPO 23011
PER AUTOVEICOLI MERCEDES BENZ 407 - 409 FURG.**

PER LE SINGOLE VERSIONI E RELATIVI PESI E LARGHEZZE RIMORCHIABILI VEDERE LA TABELLA ALLEGATA

MINISTERO DEI TRASPORTI C. S. R. P. A. D. DI ROMA
APPROVAZIONE AI SENSI DELLA CIRC. MIN. 20/76 DEL 21-06-76

VERBALE N° 042 / 88 DEL 26 GEN. 1988

ANNO 1988

CARATTERI E GRANDEZZE AL VERO

ESTREMI D'IDENTIFICAZIONE RIPORTATI SU APPOSITA TARGHETTA

TABELLA MASSE RIMORCHIABILI

OM	VERSIONI E MODELLI	MASSA RIMORCHIA- BILE KG	LARGHEZZA RIMORCHIALE -MT	CARICO STATICO SU SFERA KG
0L 83309	Est. 83318 e 83318B-C- D-F-G-H-I-L-M-N-O RM	2000	2.50	
	Est. 83319 e 83319B-C- D-F-G-H-I-L-M-N-O RM	2000	2.50	
	Est. 83320 e 83320B-C- D-F-G-H-I-L-M-N-O RM	2000	2.50	
0L 83321	Est. 83325 e 83325B-C- D-F-G-H-I-L-M-N-O RM	2000	2.50	
	Est. 83326 e 83326B-C- D-F-G-H-I-L-M-N-O RM	2000	2.50	
	Est. 83327 e 83327B-C- D-F-G-H-I-L-M-N-O RM	2000	2.50	
	Est. 83328 e 83328B-C- D-F-G-H-I-L-M-N-O RM	2000	2.50	
51636	Est. 04 e 04B-C-D-E-F- G-H-L-M-N-P-R-S-T-U-V- W-X-Y-Z-BB-BC-BD Est. 05 e 05B-C-D-E-F- G-H-L-M-N-P- Est. 10 e 10B-C-D-E-F- G-H-L-M-N-P-R-S-T-U-V- W-X-Y-Z-BB-BC-BD- Est. 11 e 11B-C-D-E-F- G-H-L-M-N-P-	1400	2.50	100
	Est. 04 e 04B-C-D-E-F- G-H-L-M-N-P- Est. 05 e 05B-C-D-E-F- G-H-L-M-N-P- Est. 10 e 10B-C-D-E-F- G-H-L-M-N-P-R-S-T-U-V- W-X-Y-Z-BB-BC-BD- Est. 11 e 11B-C-D-E-F- G-H-L-M-N-P-	1400	2.50	100
51701	Est. 04 e 04B-C-D-E-F- G-H-L-M-N-P- Est. 05 e 05B-C-D-E-F- G-H-L-M-N-P- Est. 10 e 10B-C-D-E-F- G-H-L-M-N-P-R-S-T-U-V- W-X-Y-Z-BB-BC-BD- Est. 11 e 11B-C-D-E-F- G-H-L-M-N-P-	1400	2.50	100



UNERVA S.p.A. - Via S. Francesco
00187 - 00187 - Tel. 06/741000

DISPOSITIVO DI TRAINO TIPO 23011
PER AUTOVEICOLI MERCEDES 407-409-410
FURGONI

ANNO 1988

PER LE SINGOLE VERSIONI E RELATIVI PESI E LARGHEZZE
RIMORCHIABILI VEDERE LA TABELLA ALLEGATA

MINISTERO DEI TRASPORTI C. S. R. P. A. D. DI ROMA
APPROVAZIONE AI SENSI DELLA CIRC. MIN. 20/76 DEL 21-06-76

ESTREMI D'IDENTIFICAZIONE
RIPORTATI SU APPOSITA
TARGHETTA

VERBALE N° 042/88/RM DEL 26.01.88

Imposta di bollo
assolta mediante
versamento in c/c
postale al senel
del art. 7 della
legge 18-10-78,
n° 625

2° AGGIORNAMENTO PER INTRODUZIONE NUOVE VERSIONI

TABELLA MASSE RIMORCHIABILI

OM	VERSIONI E MODELLI	MASSA RIMORCHIA-BILE	LARGHEZZA MAX RIMORCHIE	CARICO STATICO SU SFERA
		KG	-MT	KG
80611 EST 10	-B-C-D-E-F-G- H-L-M-N-P-R-S- T-U-V-W-X-Y-Z- AA-AB-AC-AD-AF- AG-AH-AL-AM-AN- AP-AR-AS-AT-AU- AV-AW-AX-AY-AZ- BA-BC-BD-BF-BG- BH	2000	2.50	100
" 11	-B-C-D-E-F-G- H-L-M-N-P-R-S- T-U-V-W-X-Y-Z- AA-AB-AC-AD-AF- AG-AH-AL-AM-AN- AP-AR-AS-AT-AU- AV-AW-AX-AY-AZ- BA-BC-BD-BF-BG- BH	"	"	"
" 14	-B-C-D-E-F-G- H-L-M-N-P-R-S- T-U-V-W-X-Y-Z- AA-AB-AC	"	"	"
" 15	-B-C-D-E-F-G- H-L-M-N-P-R-S- T-U-V-W-X-Y-Z- AA-AB-AC	"	"	"
" 20	-B-C-D-F-G-H- L-M-N-P-R-S-T- U-V-W-Z-Y-Z-AA- AB-AC-AD	"	"	"
" 21	-B-C-D-F-G-H- L-M-N-P-R-S-T- U-V-W-X-Y-Z-AA- AB-AC-AD	"	"	"
" 24	-B-C-D-F-G-H- L-M-N-P-R	"	"	"
" 25	-B-C-D-F-G-H- L-M-N-P-R	"	"	"

Prot. 0584 del 31 GEN. 1992
operazione 25R17072873
agli autoveicoli sopra indicati
può essere applicata la struttura
di traino approvata con verbale
n. 042/88/RM del 26-01-88
C. S. R. P. A. D. DI ROMA

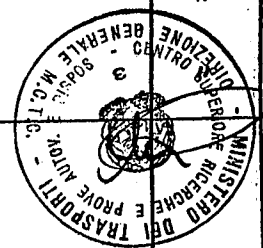

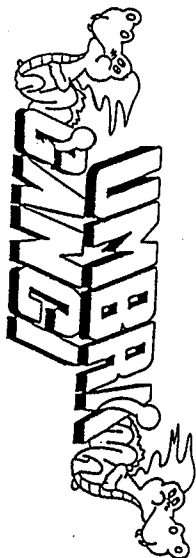

COD.: 23011

TIMBRO A SECCO

UMBRA GANCI S.r.l. Str. Torretta 06080 S.SISTO (PG) Tel. 075/787033

CERTIFICATO DI ORIGINE DI UN DISPOSITIVO DI TRAINO

"UMBRA GANCI"

Si certifica che il dispositivo di traino, illustrato sul retro, è identificabile con apposita targhetta posta vicino al gancio a sfera, riportante il marchio di fabbrica, il № di approvazione M.C.I.C. ed il modello della vettura, è stato costruito dalla Società "UMBRA GANCI" che si assume la responsabilità delle saldature e delle lavorazioni fattevi. Tale dispositivo è conforme alle Circolari Ministeriali № 2195/2203-6 del 5/7/1967 e successive, nonché alle tabelle CUNA NC 438-09 del 23/9/68; NC 138610 dell'11 Ottobre 1968 - NC 165-30 e successive.

Per i dispositivi approvati dopo il 31.10.1978 gli stessi rispondono alla circolare 20 del 21/06/76 e successive e tabelle CUNA NC 138-30-40, NC 438-40 e successive.

"Il presente certificato, che viene ritirato in SEDE DI COLLAUDO, ha validità unicamente se convalidato con marchio UMBRA GANCI stampigliato a secco".

ISTRUZIONI DI MONTAGGIO: MERCEDES BENZ 407 409

- PRESENTARE IL DISPOSITIVO DI TRAINO SOTTO LA SCOCCA E FISSARLO IN CORRISPONDENZA DEI FORI PREDISPOSTI IN POSIZIONE 2 MEDIANTE 8 BULLONI M10
- EFFETTUARE A FONDO TUTTI I COLLEGAMENTI PREVIO VERIFICA CENTRO SFERA ESATTAMENTE IN ASSE A MEZZERIA VETTURA
- EFFETTUARE I COLLEGAMENTI ELETTRICPREVISI AL GIUNTO 7 POLI IN DOTAZIONE (CUNA NC 156 - 30)

DICHIARAZIONE DI RESPONSABILITA' PER IL MONTAGGIO:
 Si dichiara che il presente dispositivo di traino
 tipo
 è stato montato a regola d'arte, rispettando le
 prescrizioni fornite dalla casa costruttrice, sulla
 l'autoveicolo mod.
 targ.

IN FEDE
 (Timbro e firma)

**DISPOSITIVO DI TRAINO TIPO 23011
 PER AUTOVEICOLI MERCEDES 407-409 FURCONE**

PER LE SINGOLE VERSIONI E RELATIVI PESI E LARGHEZZE RIMORCHIABILI VEDERE LA TABELLA ALLEGATA

MINISTERO DEI TRASPORTI G. S. P. R. A. D. DI ROMA
 APPROVAZIONE AI SENSI DELLA CIRC. MIN. 20/76 DEL 21-05-76

VERBALE N° 042/88/RM DEL 26/01/988

1° AGGIORNAMENTO PER INTRODUZIONE NUOVE VERSIONI

ANNO 1988

AGG. 10 A NOV. 988

ESTREMI D'IDENTIFICAZIONE RIPORTATI SU APPOSITA TARGHETTA

TABELLA MASSE RIMORCHIABILI

OM	VERSIONI E MODELLI	MASSA RIMORCHIA- BILE KG	LARGHEZZA MAX RIMORCHIA- BILE MT	CARGO STATICO SU SFERA KG
80611				
EST 02 e 02 B-C-D-E-F-G	409 D-F 33/46/C	2000	2.00	100
H-L-M-N-P				
EST 03 e 03 B-C-D-E-F-G	409 D-F 37/46/C	2000	2.00	100
H-L-M-N-P				
EST 06 e 06 B-C-D-E-F	409 D-F 37/46/C	2000	2.00	100
EST 07 e 07 B-C-D-E-F	409 D-F 37/46 S/C	2000	2.00	100

Intervento di collaudo
 effettuato in sede di collaudo
 con il dispositivo di traino
 n. 391
 data 24/9/87

Prot. 7732 del 9/12/88
 operazione 2581/063755
 agli autoveicoli sopra indicati
 può essere applicata la struttura
 di traino approvata con verbale
 n. 042/88/RM del 26/1/88
 G. S. R. P. A. D. DI ROMA
 IL DIRETTORE

