



**DISPOSITIVO DI TRAINO TIPO INN0403  
PER AUTOVEICOLI INNOCENTI MINI 3 CIL.**

ANNO 1985

PER LE SINGOLE VERSIONI E RELATIVI PESI E LARGHEZZE  
RIMORCHIABILI VEDERE LA TABELLA ALLEGATA

CARATTERI E GRANDEZZE  
AL VERO

ESTREMI D'IDENTIFICAZIONE  
RIPORTATI SU APPOSITA  
TARGHETTA

marchio di convalida

MINISTERO DEI TRASPORTI C. S. R. P. A. D. DI ROMA  
APPROVAZIONE AI SENSI DELLA CIRC. MIN. 20/76 DEL 21-06-76

VERBALE N° 10956/V DEL 14 DIC.1985

- ANNULLA E SOSTITUISCE IL PRECEDENTE PROSPETTO PER RETTIFICHE E PER INTRODUZIONE NUOVE VERSIONE.

FAC SIMILE TARGHETTA DI IDENTIFICAZIONE

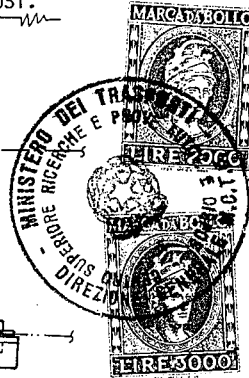
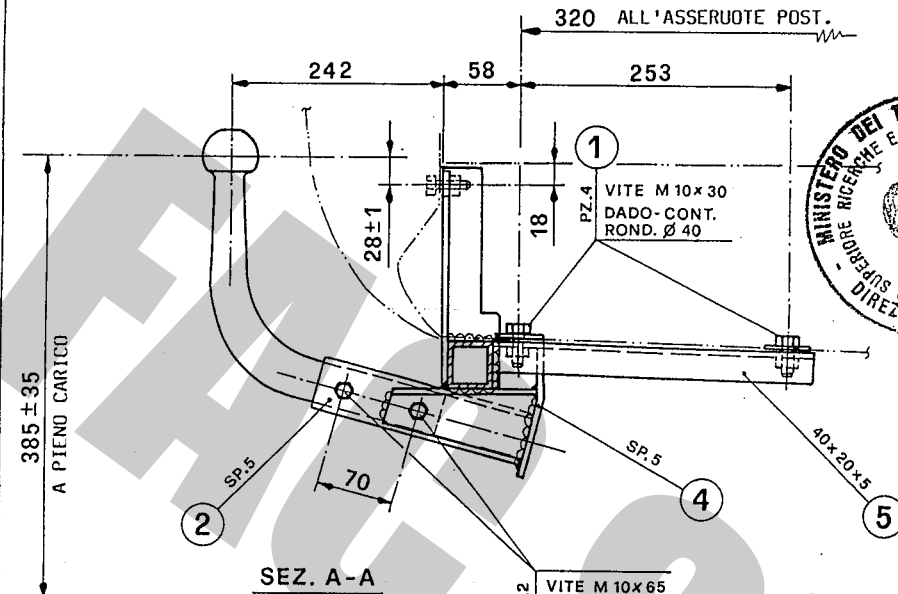

STRUTTURA DI TRAINO TIPO	INN0403
PER AUTOVEICOLO TIPO	INNOCENTI MINI 3 CIL.
CARICO STATICO SULLA SFERA kg	
APPR. C.S.R.P.A.D.-RM VERBALE N°	10956/V
Str. TORRETTA tel. 075-787033 06080 S. SISTO (PG)	

IN CASO DI MONTAGGIO ORGANO DI TRAINO  
PREDISPORRE NUOVA POSIZIONE DELLA TARGA

TARGA 520 x 120

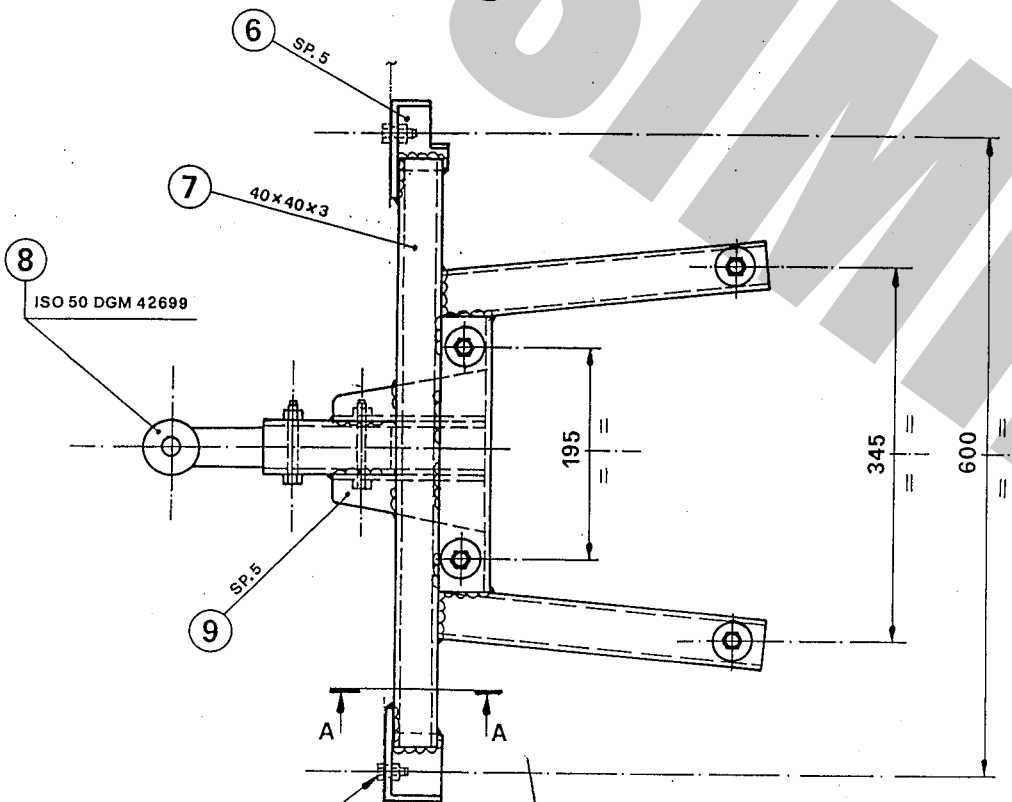
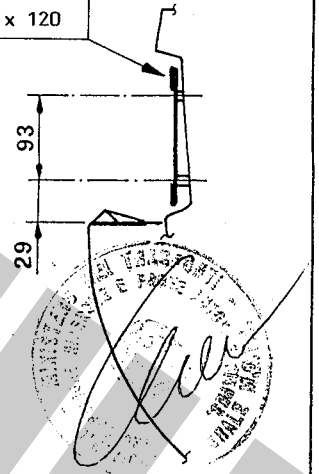

NR.2 ASOLE Ø 11  
PER BULLONI M10  
ESISTENTI SULLA  
VETTURA.



IL DIRETTORE f.  
(Dott. Ing. Alberto D'Ulisse)

NR.2 LUCI TARGA  
APPR. E3 7070

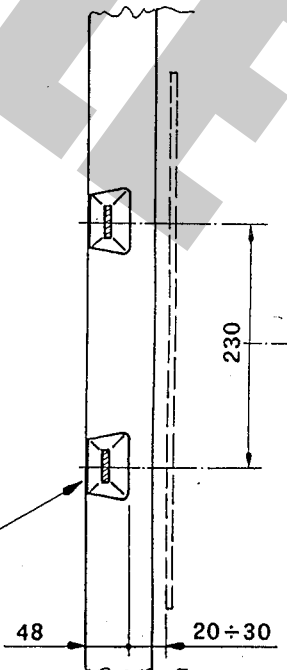

IL PRESENTE DOCUMENTO HA VALIDITÀ UNICAMENTE SE CONVALIDATO CON MARCHIO -UMBRA (ANC.I) - STAMPATO A SECCO

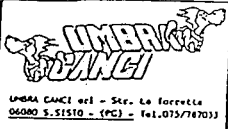

DISPOSITIVO DI TRAINO TIPO INNO403  
PER AUTOVEICOLI INNOCENTI B55 (MINI 2-3 CILINDRI)

ANNO 1985

marchio di convalida

PER LE SINGOLE VERSIONI E RELATIVI PESI E LARGHEZZE  
RIMORCHIABILI VEDERE LA TABELLA ALLEGATA

AGG.TO GIUGNO 88

MINISTERO DEI TRASPORTI C. S. R. P. A. D. DI ROMA  
APPROVAZIONE AI SENSI DELLA CIRC. MIN. 20/76 DEL 21-06-76

ESTREMI D'IDENTIFICAZIONE  
RIPORTATI SU APPOSITA  
TARGHETTA

VERBALE N° 10956/V DEL 14.12.85

ANNULLA E SOSTITUISCE LE PRECEDENTI DISTINTE APPROVATE CON VERBALE 10956/V DEL 14.12.85  
E PROT. 2751 DEL 6/5/87 PER RETTIFICHE E PER INTRODUZIONE NUOVE VERSIONI.

TABELLA MASSE RIMORCHIABILI

OM	VERSIONI E MODELLI	MASSA RIMORCHIA-BILE	LARGHEZZA MAX RIMORCH.LE	CARICO STATICO SU SFERA
		KG	MT	KG
50783	B55R			
EST.04	B55E 00R	600	2.25	
EST.05	B55B 22R	600	2.25	
EST.06	B55E 22R	600	2.25	
EST. 07	B55B 42	600	2.25	
EST.08 e 08B	B55B 62	700	2.25	
EST.09 e 09B	B55E 62	700	2.25	
EST.10 e 10B	B55B 65	700	2.25	
EST.11 e 11B	B55E 65	700	2.25	
EST.12 e 12B	B55B 23	600	2.25	
EST.13 e 13B	B55E 23	600	2.25	
EST.14 e 14B	B55B 56	600	2.25	
EST.15 e 15B	B55B 77	600	2.25	
EST.16 e 16B	B55E 77	600	2.25	
EST.17 e 17B	B55LB2	600	2.25	40
EST.19	B55LE2	600	2.25	40
EST.20	B55LB3	600	2.25	40
EST.21	B55LE3	600	2.25	40
EST.22	B55LB4	600	2.25	40
EST.23	B55LB6	600	2.25	40
EST.24	B55LE6	600	2.25	40
EST.25	B55B77N	600	2.25	40
EST.26	B55E77N	600	2.25	40
EST.27	B55B86	600	2.25	40
EST.28	B55BC8	600	2.25	40
EST.29	B55EC8	600	2.25	40
EST.30	B55LB7	600	2.25	40
EST.31	B55LE7	600	2.25	40
EST.32	B55LBA	600	2.25	40
EST.33	B55LEA	600	2.25	40
EST.34	B55LB9	600	2.25	40
EST.35	B55LE9	600	2.25	40
EST.36				

Prot. 3605 del 3/6/88  
operazione 25RN 062664  
agli autoveicoli sopra indicati  
può essere applicata la struttura  
di traino approvata con verbale  
n. 10956/V del 14/12/85 CPA-VR  
C. S. R. P. A. D. di ROMA

IL DIRETTORE

Imposte di bollo  
assolte mediante  
versamento in c/c  
postale ai sensi  
dell'art. 2 della  
legge 24/9/87  
n. 371



DISPOSITIVO DI TRAINO TIPO INNO403  
PER AUTOVEICOLI INNOCENTI MINI 3 CIL.

ANNO 1985

PER LE SINGOLE VERSIONI E RELATIVI PESI E LARGHEZZE RIMORCHIABILI VEDERE LA TABELLA ALLEGATA

MINISTERO DEI TRASPORTI C. S. R. P. A. D. DI ROMA  
APPROVAZIONE AI SENSI DELLA CIRC. MIN. 20/76 DEL 21-06-76

ESTREMI D'IDENTIFICAZIONE  
RIPORTATI SU APPOSITA  
TARGHETTA

VERBALE N° 10956/V DEL 14.12.85

2° AGGIORNAMENTO PER INTRODUZIONE NUOVE VERSIONI

TABELLA MASSE RIMORCHIABILI

OM	VERSIONI E MODELLI	MASSA RIMORCHIA-BILE	LARGHEZZA MAX RIMORCH.LE	CARICO STATICO SU SFERA
		KG	-MT	KG
50783				
EST 45C-D-E-F	B55BD9V	600	2.25	40
" 46C-D-E-F	B55ED9V	"	"	"
" 47 -B-C-D-E-G	B55LB7V	"	"	"
" 48 -B-C-D	B55LBDV	"	"	"
" 49 -B-C-D	B55LEDV	"	"	"

Imposta di bollo  
assolta mediante  
versamento in c/c  
postale ai sensi  
dell'art. 7 della  
legge 18-10-78,  
n° 625

Prot. 5365 del 20 LUG. 1993  
operazione 2SRN 077539  
agli autoveicoli sopra indicati  
può essere applicata la struttura  
di traino approvata con verbale  
n. 10956/V del 14-12-85  
C. S. R. P. A. D. di

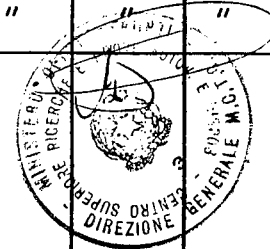
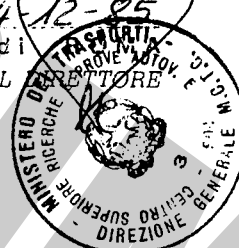



**DISPOSITIVO DI TRAINO TIPO INN0403  
PER AUTOVEICOLI INNOCENTI MINI 2-3 CIL.**

ANNO 1985

marchio di convalida

PER LE SINGOLE VERSIONI E RELATIVI PESI E LARGHEZZE  
RIMORCHIABILI VEDERE LA TABELLA ALLEGATA

MINISTERO DEI TRASPORTI C. S. R. P. A. D. DI ROMA  
APPROVAZIONE AI SENSI DELLA CIRC. MIN. 20/76 DEL 21-06-76

ESTREMI D'IDENTIFICAZIONE  
RIPORTATI SU APPOSITA  
TARGHETTA

VERBALE N° 10956/V DEL 14.12.85

**1° AGGIORNAMENTO PER INTRODUZIONE NUOVE VERSIONI**

**TABELLA MASSE RIMORCHIABILI**

OM	VERSIONI E MODELLI	MASSA RIMORCHIA-BILE	LARGHEZZA MAX RIMORCH.LE	CARICO STATICO SU SFERA
		KG	MT	KG
50783				
EST 29B	B55BC8	600	2.25	40
EST 30B	B55EC8	600	2.25	40
EST 31B	B55LB7	600	2.25	40
EST 32B	B55LE7	600	2.25	40
EST 33B	B55LBA	600	2.25	40
EST 34B	B55LEA	600	2.25	40
EST 35B	B55LB9	600	2.25	40
EST 36B	B55LE9	600	2.25	40
EST 37-B	B55LB7N	600	2.25	40
EST 38-B	B55LE7N	600	2.25	40
EST 39-B	B55LB9N	600	2.25	40
EST 40-B	B55LE9N	600	2.25	40
EST 41	B55LF7	600	1.515	40
EST 42	B55LF9	600	1.515	40

Imposta di bollo  
assolta mediante  
versamento in c/c  
postale ai sensi  
dell'art. 7 della  
legge 18-10-73,  
n° 625

Prot. 2655 del 10-4-89  
operazione 25RM/064533  
agli autoveicoli sopra indicati  
può essere applicata la struttura  
di traino approvata con verbale  
n° 10956/V del 14-12-85  
C. S. R. P. A. D. di ROMA  
IL DIRETTORE

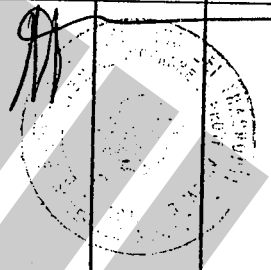

**2° AGGIORNAMENTO PER INTRODUZIONE NUOVE VERSIONI**

**TABELLA MASSE RIMORCHIABILI**

OM	VERSIONI E MODELLI	MASSA RIMORCHIA-BILE	LARGHEZZA MAX RIMORCH.LE	CARICO STATICO SU SFERA
		KG	MT	KG
50783				
EST 43-B-C-D	B55BD9	600	2.25	40
" 44-B-C-D	B55ED9	"	"	"
" 45-B	B55BD9V	"	"	"
" 46-B	B55ED9V	"	"	"

Imposta di bollo  
assolta mediante  
versamento in c/c  
postale ai sensi  
dell'art. 7 della  
legge 18-10-78.

Prot. 5158 del -5 NOV. 1991  
operazione 25RM 072148  
agli autoveicoli sopra indicati  
può essere applicata la struttura  
di traino approvata con verbale  
n° 10956/V del 14-12-85  
C. S. R. P. A. D. di ROMA  
IL DIRETTORE

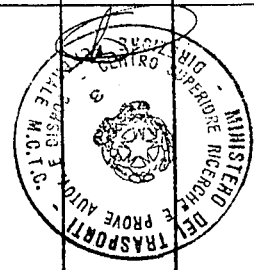

**FAC SIMILE**



COD.: 16006

TIMBRO A SECCO

UMBRA GANCI S.r.l. Str. Torretta 06080 S.SISTO (PG) Tel. 075/787033

CERTIFICATO DI ORIGINE DI UN DISPOSITIVO DI TRAINO

"UMBRA GANCI"

Si certifica che il dispositivo di traino, illustrato sul retro, è identificabile con apposita targhetta posta vicino al gancio a sfera, riportante il marchio di fabbrica, il N° di approvazione M.C.T.C. ed il modello della vettura, è stato costruito dalla Società "UMBRA GANCI" che si assume la responsabilità delle saldature e delle lavorazioni fattevi. Tale dispositivo è conforme alle Circolari Ministeriali N° 2195/2203-6 del 5/7/1967 e successive, nonché alle tabelle CUNA NC 438-09 del 23/9/68; NC 138610 dell'Ottobre 1968 - NC 165-30 e successive.

Per i dispositivi approvati dopo il 31.10.1978 gli stessi rispondono alla circolare 20 del 21/06/76 e successive e tabelle CUNA NC 138-30-40, NC 438-40 e successive.

"Il presente certificato, che viene ritirato in SEDE DI COLLAUDO, ha validità unicamente se convalidato con marchio UMBRA GANCI stampigliato a secco".

DICHIARAZIONE DI RESPONSABILITA' PER IL MONTAGGIO:

Si dichiara che il presente dispositivo di traino  
tipo .....  
è stato montato a regola d'arte, rispettando le  
prescrizioni fornite dalla casa costruttrice, sul-  
l'autoveicolo mod. ....  
targa .....

..... Li .....

IN FEDE

(Timbro e firma)